عقارات تركيا | صيدة السنه شقة فاخرة في مجمع سكني متكامل فقط بـ 92 B 603 الف دولار

https://beytkum.com

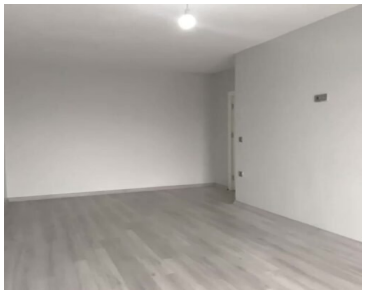

شقتنا الجديدة | حي جمهوريات العنوان: الطابق التاسع المواصفات: شقة 2+1 / 120 متر مربع شقة جديدة شقة مزينة واجهة أمامية شقة فارغة شرفة ♂ قريبة من المترورباص مشيًا على الأقدام مجمع كامل: مسبح، صالة رياضية والمزيد! مفتاح رئيسي – لا تفوتوا الفرصة!

- شقة
- مجمع

Description

Type: شقة

Category: مجمع

Call us now

Phone: +90 542 344 41 47

Email: beytkum@gmail.com

Address: https://goo.gl/maps/rUgrzDzYZragcNLA8

شركة بيتكم العقارية BEYTKUM®