شقق بتصميم وتشطيب ملكي إطلالات بحرية وخضار B 481

https://beytkum.com

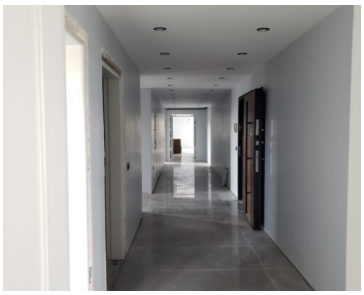

شقة بتصميم وتشطيب ملكي إطلالة بحرية كاملة أربع غرف نوم ماستر أربعة حمامات مطبخ وصالون مساحة 300 متر مربع إطلالة على البحر قريبة من الخدمات أزميت – كوجايلي – تركيا

- 4 beds
- 4 baths
- شقق
- بناء مستقل

Description

Bedrooms: 4 beds

Bathrooms: 4 baths

Type: شقق

Category: بناء مستقل

Floors: خمس طوابق

View: طبيعة وبحر

country: كوجالي

State: أزميت

Area: 300 m²

Total rooms: 5

Call us now

Phone: +90 542 344 41 47

Email: beytkum@gmail.com

Address: https://goo.gl/maps/rUgrzDzYZragcNLA8

شركة بيتكم العقارية BEYTKUM®