فيلا رائعة بإطلاله خلابة في مركز بولو #تركيا (B 340)

https://beytkum.com

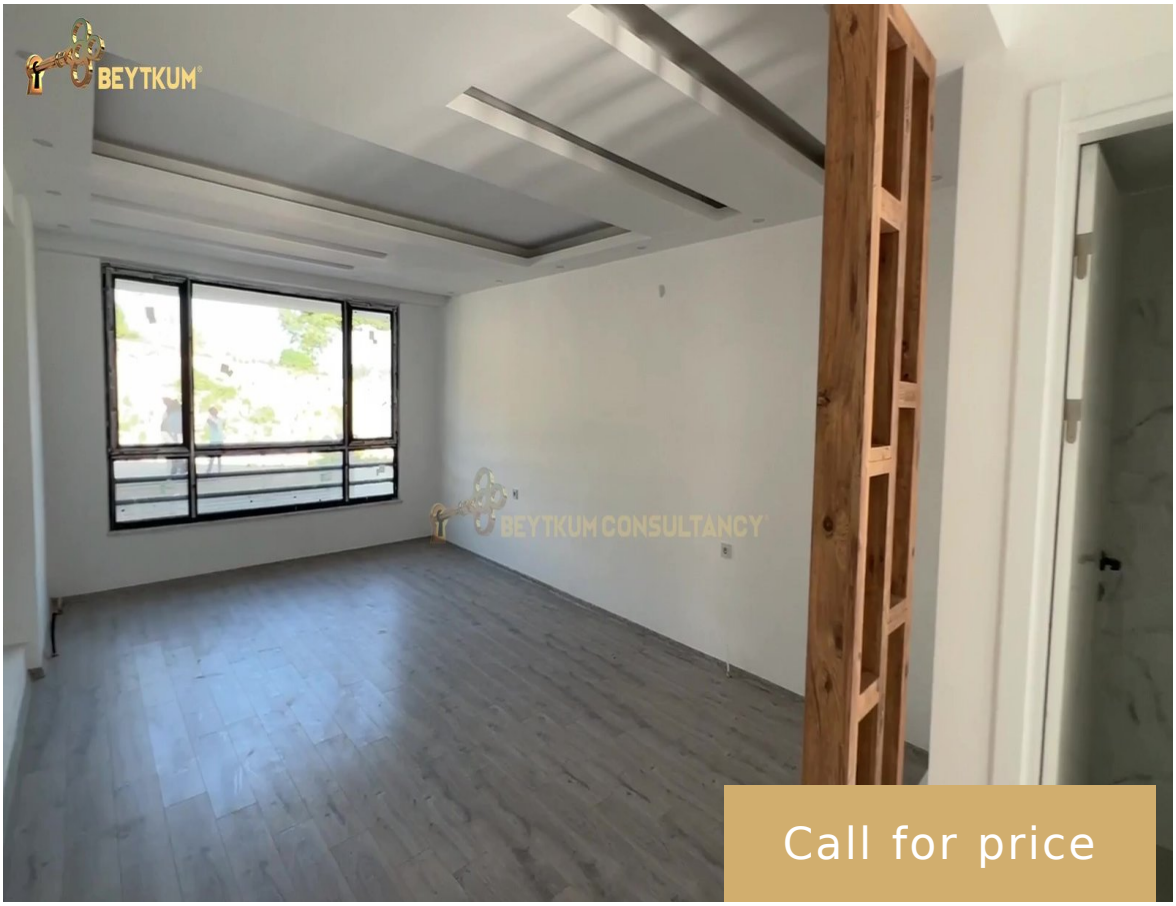

Call for price

سبع غرف نوم أربع حمامات مطبخ وصالون خصوصية كاملة حديقة وموقف سيارات إمكانية إضافة مسبح إطلالة على المدينة قريبة من الخدمات سالِك محلّه – بولو – تركيا

- 7 beds
- 4 baths
- فيلا
- بناء مستقل

Description

Bedrooms: 7 beds

Bathrooms: 4 baths

Type: فيلا

Category: بناء مستقل

Floors: ثلاث طوابق

View: طبيعة

country: بولو

Total rooms: 5

Call us now

Phone: +90 542 344 41 47

Email: beytkum@gmail.com

Address: https://goo.gl/maps/rUgrzDzYZragcNLA8

شركة بيتكم العقارية
BEYTKUM®